# اتصال از راه دور ویژه دانشگاه‌ای

سامانه دسترسی از راه دور دانشگاه با هدف فراهم کردن بستری **ساده، امن و پایدار** برای اتصال به رایانه‌های دانشگاهی و ارائه خدمات پشتیبانی راه‌اندازی شده است. این سامانه بر پایه نرم‌افزار متن‌باز **RustDesk** توسعه یافته و سرور آن در مرکز داده دانشگاه میزبانی می‌شود.

در این صفحه می‌توانید مناسب‌ترین روش نصب را انتخاب کرده و تنها در چند دقیقه نرم‌افزار را راه‌اندازی کنید.

- این سامانه چه کاربردی دارد؟
- چرا از این سامانه استفاده کنیم؟
- آموزش نصب خودکار - روش پیشنهادی (ساده ترین)
- آموزش نصب دستی

# این سامانه چه کاربردی دارد؟

- اتصال به رایانه محل کار از داخل ای خارج دانشگاه
- دسترسی به نرم‌افزارها و فایل‌های موجود روی رایانه دانشگاه
- ارائه پشتیبانی فنی به همکاران بدون نیاز به حضور در محل
- دریافت پشتیبانی از کارشناسان ای همکاران فناوری اطلاعات
- آموزش و راهنمایی کاربران از طریق اشتراک‌گذاری صفحه نمایش

# چرا از این سامانه استفاده کنیم؟

به دلیل محدودیت‌ها و تحریم‌های اعمال‌شده بر برخی نرم‌افزارهای دسترسی از راه دور مانند **AnyDesk** و **TeamViewer**، استفاده از این سرویس‌ها ممکن است با اخلال یا محدودیت همراه باشد.

سامانه دانشگاه بر پایه **RustDesk** و با استفاده از **سرور اختصاصی دانشگاه** راه‌اندازی شده است. این ویژگی مزایای زیر را فراهم می‌کند:

- ارتباط بدون وابستگی به سرورهای خارجی
- میزبانی تمامی ارتباطات در زیرساخت دانشگاه
- حفظ بهتر حریم خصوصی و امنیت اطلاعات کاربران
- عملکرد پایدارتر در شبکه دانشگاه
- عدم وابستگی به سرویس‌های تجاری خارجی و محدودیت‌های ناشی از تحریم

# آموزش نصب خودکار - روش پیشنهادی (ساده ترین)

در این روش تنها فایل نصب را اجرا می‌کنید و تمام تنظیمات سرور دانشگاه به صورت خودکار انجام می‌شود.

**توجه: این روش مخصوص کاربران ویندوز است.**

**مرحله اول: دانلود فایل ضمیمه**

## دانلود

**مرحله دوم: اجرای فایل نصبی**

# آموزش نصب دستی

این روش مناسب کاربران حرفه‌ای یا کسانی که قصد دارند از نسخه رسمی استفاده کنند.

**مرحله اول:**

فایل مخصوص سیستم عامل خود را از آدرس زیر دانلود کنید:

سایت رسمی Rustdesk

لینک مستقیم صفحه دانلود Github

**مرحله دوم:**

نصب و اجرای فایل دانلود شده

**مرحله سوم:**

ورود به قسمت تنظیمات و ثبت مشخصات زیر (جهت اتصال به سرور دانشگاه)

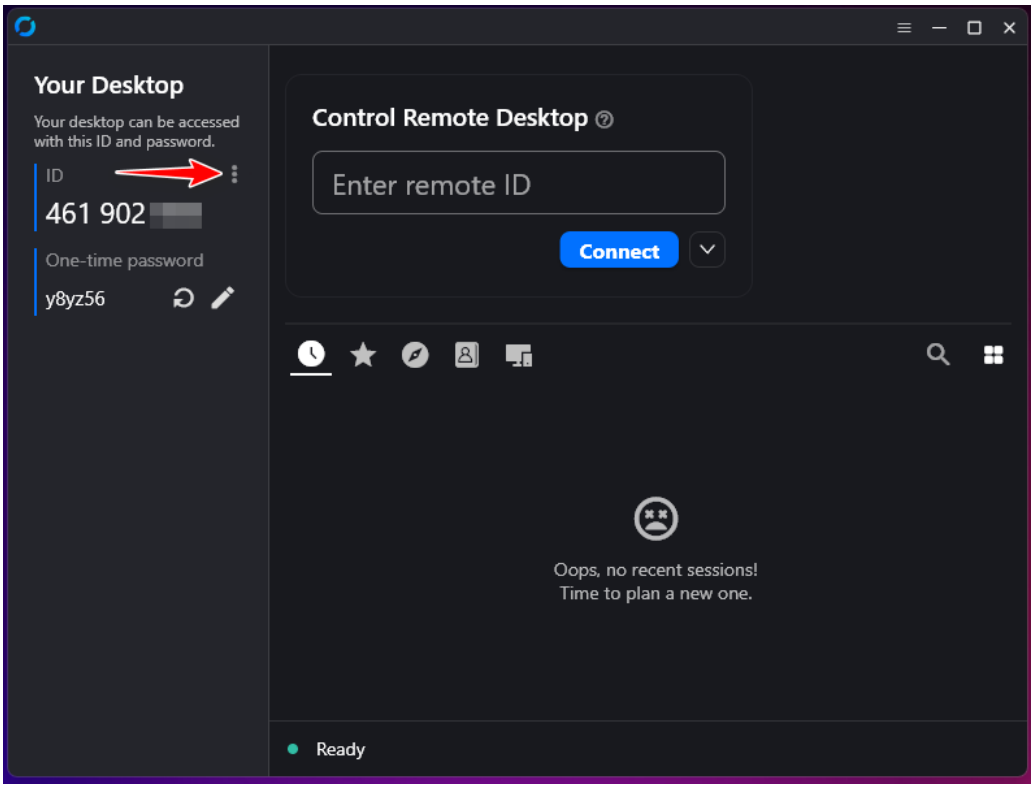
Your Desktop
Your desktop can be accessed with this ID and password.
ID
461 902
One-time password
y8yz56
Control Remote Desktop
Enter remote ID
Connect
Oops, no recent sessions!
Time to plan a new one.
Ready

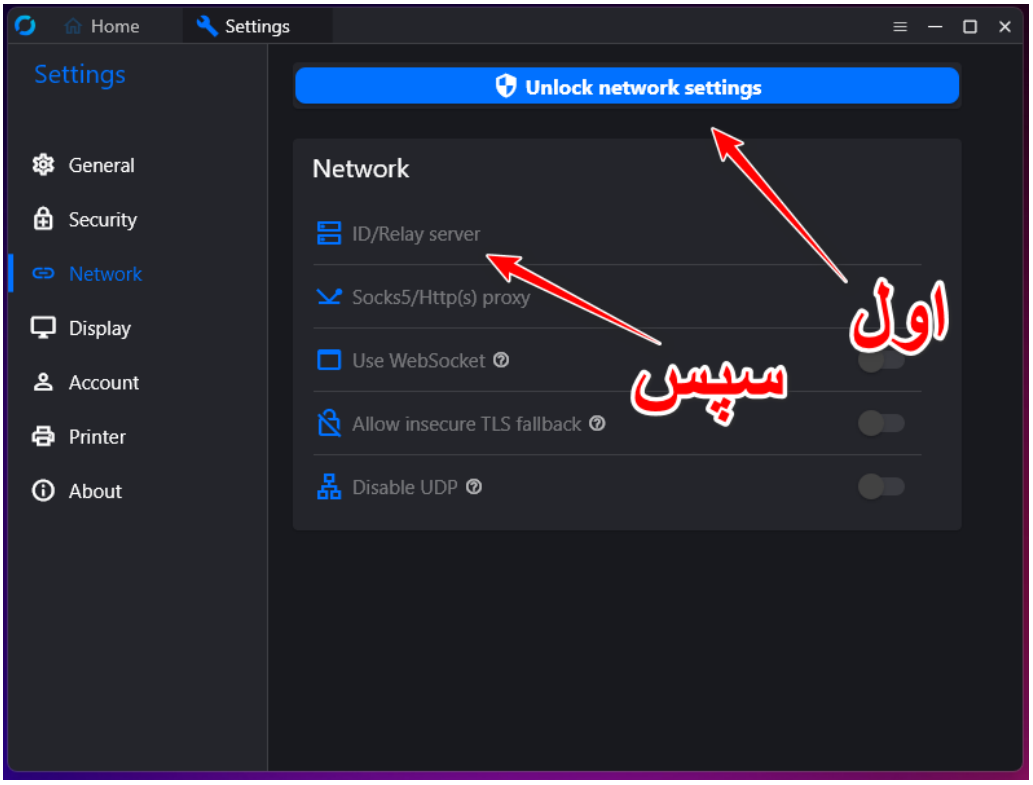
Home
Settings
Settings
General
Security
Network
Display
Account
Printer
About
Unlock network settings
Network
ID/Relay server
Socks5/Http(s) proxy
Use WebSocket
Allow insecure TLS fallback
Disable UDP
اول
سپس

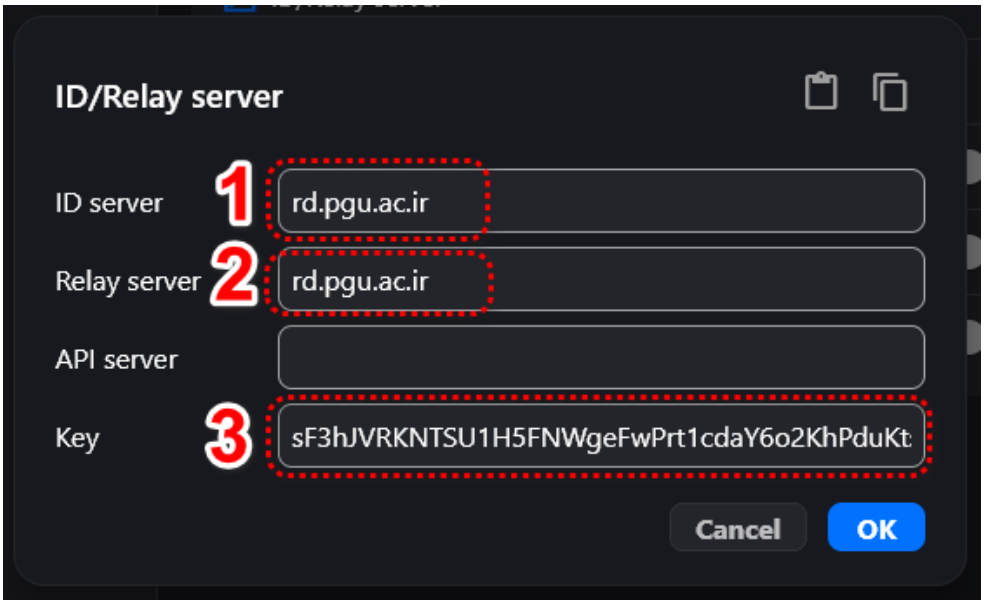


**اطلاعات مورد نیاز:**

**ID server and Relay server :** rd.pgu.ac.ir

**Key:** sF3hJVRKNTSU1H5FNWgeFwPrt1cdaY6o2KhPduKts0s

- میتوانید بجای وارد کردن این اطلاعات متن زیر را کپی کرده و دکمه past را در این صفحه بفشارید:

9JSPzBzc0tUdkBFaLJzb2kVYkNWM0JHU3ZUZndlTGVDSxU1UU50SSZlSoNjRzJiOikXZrJCLiIiOikGchJCLiI
XauMWYuU3Zw5CZyJiOikXYsVmciwiIylmLjFmL1dGcuQmciojI0N3boJye

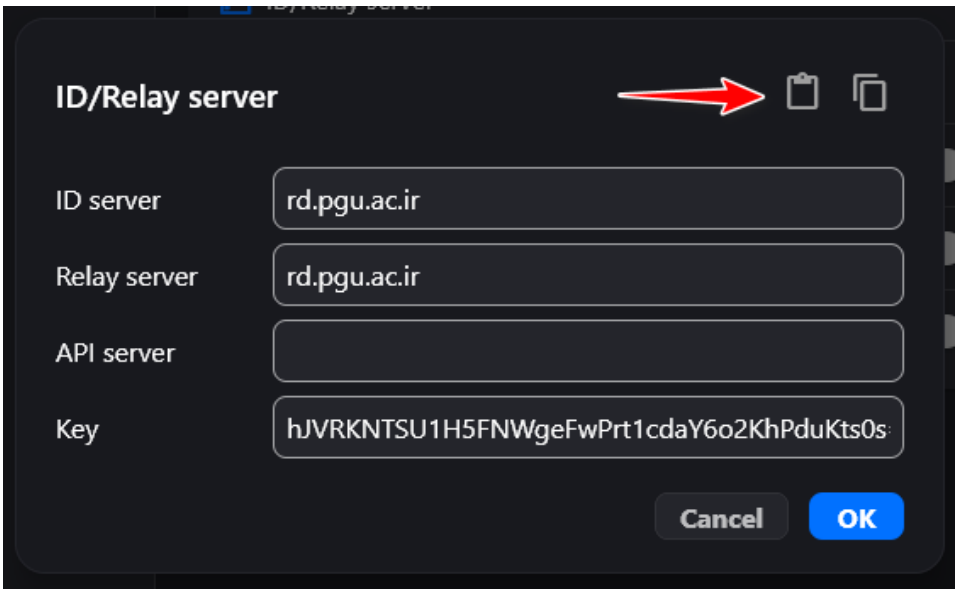

**مرحله چهارم:**

OK را زده و تنظیمات را ببندید.